

Mag. Erich Waldecker, BMF

IRIS 2008

Neue Services in FinanzOnline



Grundsätze (1)

- **FinanzOnline – Amtsweg per Mausklick**
 - Übermittlung von Steuererklärungen und sonstigen Anträgen (Dialog / XML)
 - Zustellung von Steuerbescheiden
 - Abfrage von Steuerkonto und Steuerakt
- **Teilnehmeridentifizierung**
 - Bürgerkarte
 - UserID / PIN



Grundsätze (2)

- **keine spezielle Client-Software**
- **Verfügbarkeit 7 x 24**
- **FinanzOnline Hotline 0810 / 22 11 00**
(Montag - Freitag, 08:00 - 18:00 Uhr)
- **Vollständige Integration in die Backoffice
IT-Verfahren des AIS**
(Abgabensinformationssystem)

Architektur - Gesamt

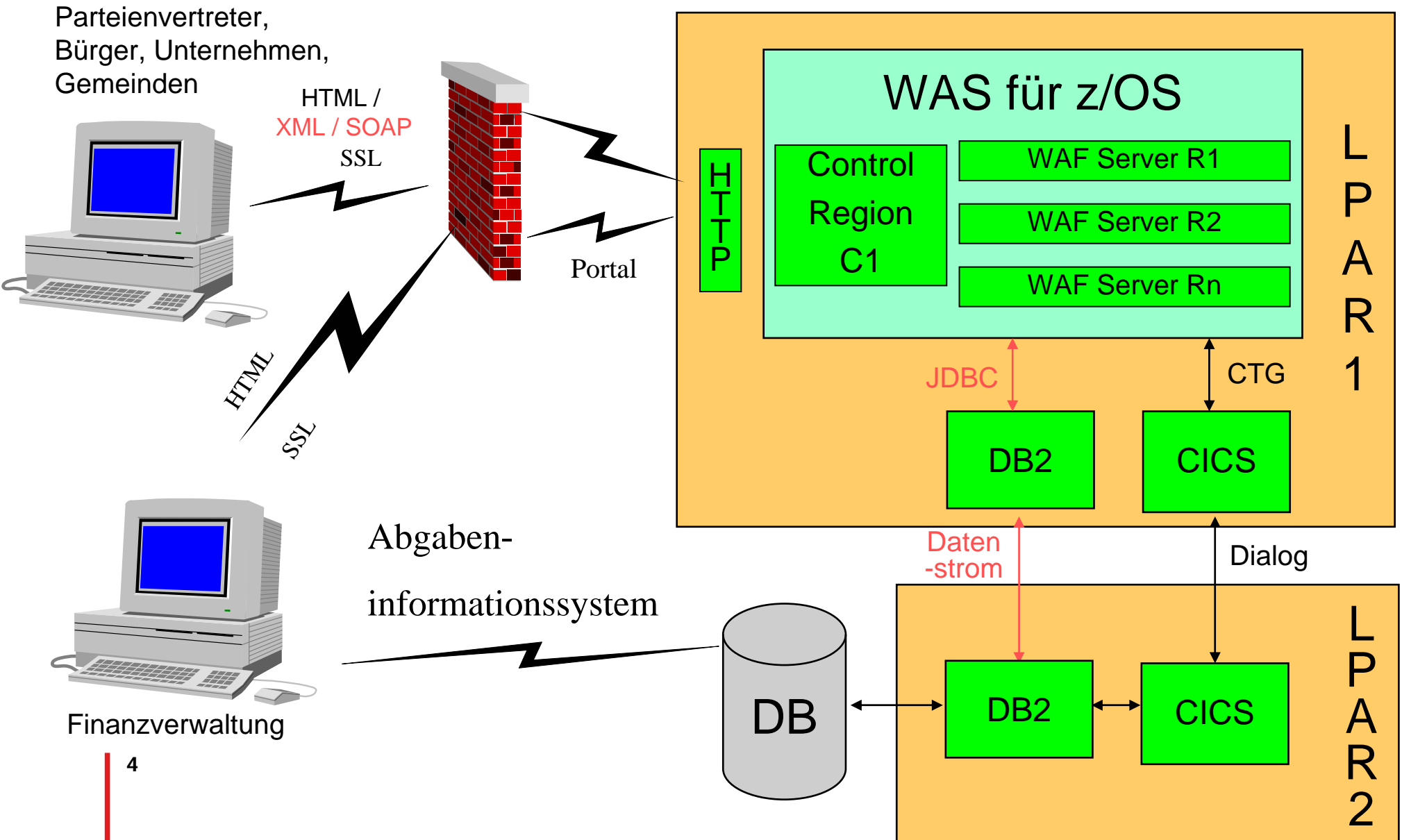

Leistungskennzahlen AIS

- **7 Mio. Steuerkonten**
- **9 Mio. Steuerzahlungen / Jahr**
- **8 Mio. Steuerbescheide / Jahr**
- **9 Mio. Lohnzettel / Jahr**
- **6 Mio. FB-Auszahlungen / Jahr**
- **9.000 Anwender**

FinanzOnline Gesamtsicht



**BUNDESMINISTERIUM
FÜR FINANZEN**

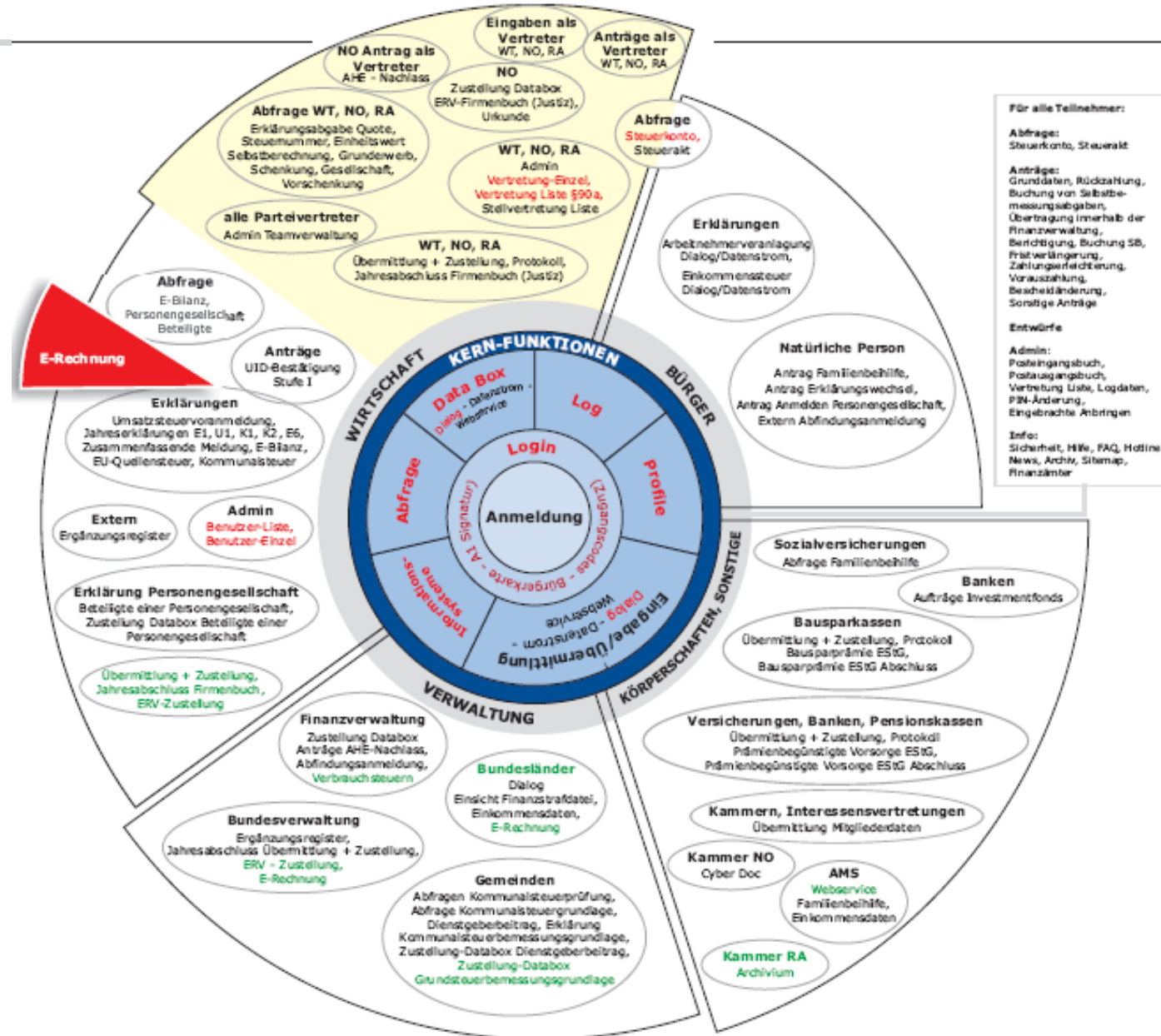

FinanzOnline Einstieg



BUNDESMINISTERIUM
FÜR FINANZEN

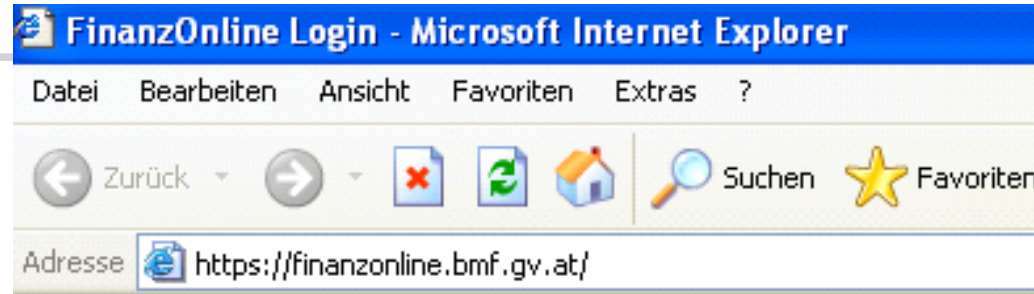

Login mit Bürgerkarte

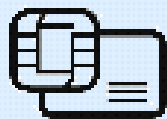

Chipkarte

[Informationen zur Bürgerkarte](#)

Login mit Zugangskennungen

Teilnehmer-Identifikation:

Benutzer-Identifikation:

PIN:

Login

Service	
Anonyme Steuerberechnung	Berechnung der Steuer ohne Anmeldung
DEMO Arbeitnehmerveranlagung	Animierte Anleitung zur Arbeitnehmerveranlagung

Über FinanzOnline
Erster Einstieg
Sicherheit
Hilfe
FAQ
Hotline

Anonyme Berechnung der Einkommensteuer 2006

Daten eingeben

- 1 [Allgemeine Daten](#) [Bearbeiten] [Hilfe]
- ▶ 2 [Betriebliche Einkunftsarten](#)
- ▶ 3 [Außerbetriebliche Einkunftsarten](#)
- 4 [Tarifbegünstigungen und Auslandseinkünfte](#) [Bearbeiten] [Hilfe]
- 5 [Sonderausgaben und Verlustabzug](#) [Bearbeiten] [Hilfe]

Hauptseite

[Häufig verwendete Funktionen](#)

- [Arbeitnehmerveranlagung](#) Erklärung zur Arbeitnehmerveranlagung eingeben, speichern, vorberechnen und senden [Anzeigen] [Hilfe]
- [Grunddaten](#) In der Finanzverwaltung gespeicherte Grunddaten abfragen und ändern

gebenen Daten)

Hilfe FAQ Hotline NewsArchiv	<p>Häufig verwendete Funktionen</p> <p>Arbeitnehmerveranlagung Erklärung zur Arbeitnehmerveranlagung eingeben, speichern, vorberechnen und senden</p> <p>Grunddaten In der Finanzverwaltung gespeicherte Grunddaten abfragen und ändern</p> <p>Aktuelle News</p> <p>Kurzbezeichnung Berichtigung Buchung von Selbstbemessungsabgaben</p> <p>Nach erfolgreichem Login gelangen Sie auf die Hauptseite. Mit dem Quick Link zur >Arbeitnehmerveranlagung< können Sie Ihren Steuerausgleich durchführen.</p> <p>19.2005 um</p> <p>Wenn Sie ein alternatives Ausgabegerät benutzen (z.B. Braille-Zeile) oder Ihr Browser das Hauptmenü nicht vollständig anzeigen kann, können Sie</p> <p>Menüsystem</p>
---	--



Informationen für Softwarehersteller - Microsoft Internet Explorer

Adresse https://www.bmf.gv.at/EGovernment/FINANZOnline/InformationenfrSoft_3165/_start.htm

bmf.gv.at

BMF
**BUNDESMINISTERIUM
FÜR FINANZEN**

Behörden | Bürgerservice | FAQs | Formulare | Ministerium | News-Abo | Publikationen | Sitemap

Neu im Web | Glossar | Pressecenter | Elektronische Steuererklärung | Suchen & Finden Go

Steuern
Zoll
Budget
EU
Wirtschaftspolitik
Internationale Finanzinstitutionen
Finanzmarkt
E-Government

E-Government | FinanzOnline |

Informationen für Softwarehersteller

Softwarehersteller finden auf den folgenden Seiten wichtige Informationen für die Datenstromübermittlung.

Voraussetzung ist ein aufrechter Zugang zu FinanzOnline (Anmeldung siehe FinanzOnline für Unternehmer).

Übermittlung

Daten von Erklärungen (z.B. Umsatzsteuervoranmeldung) und Anträgen (z.B. Rückzahlungsantrag) können im Datenstrom elektronisch an die Finanzverwaltung übermittelt werden.

Für die Übermittlung wird eine von FinanzOnline nicht angebotene (externe) Software benötigt, die über definierte Schnittstellen zu FinanzOnline verfügt und den veröffentlichten Strukturen entspricht.

Voraussetzung für Übermittlungen im Datenstrom

- Das Format der Daten muss hinsichtlich der Struktur des Datensatzes einer der oben

Fertig  Vertrauenswürdige Sites

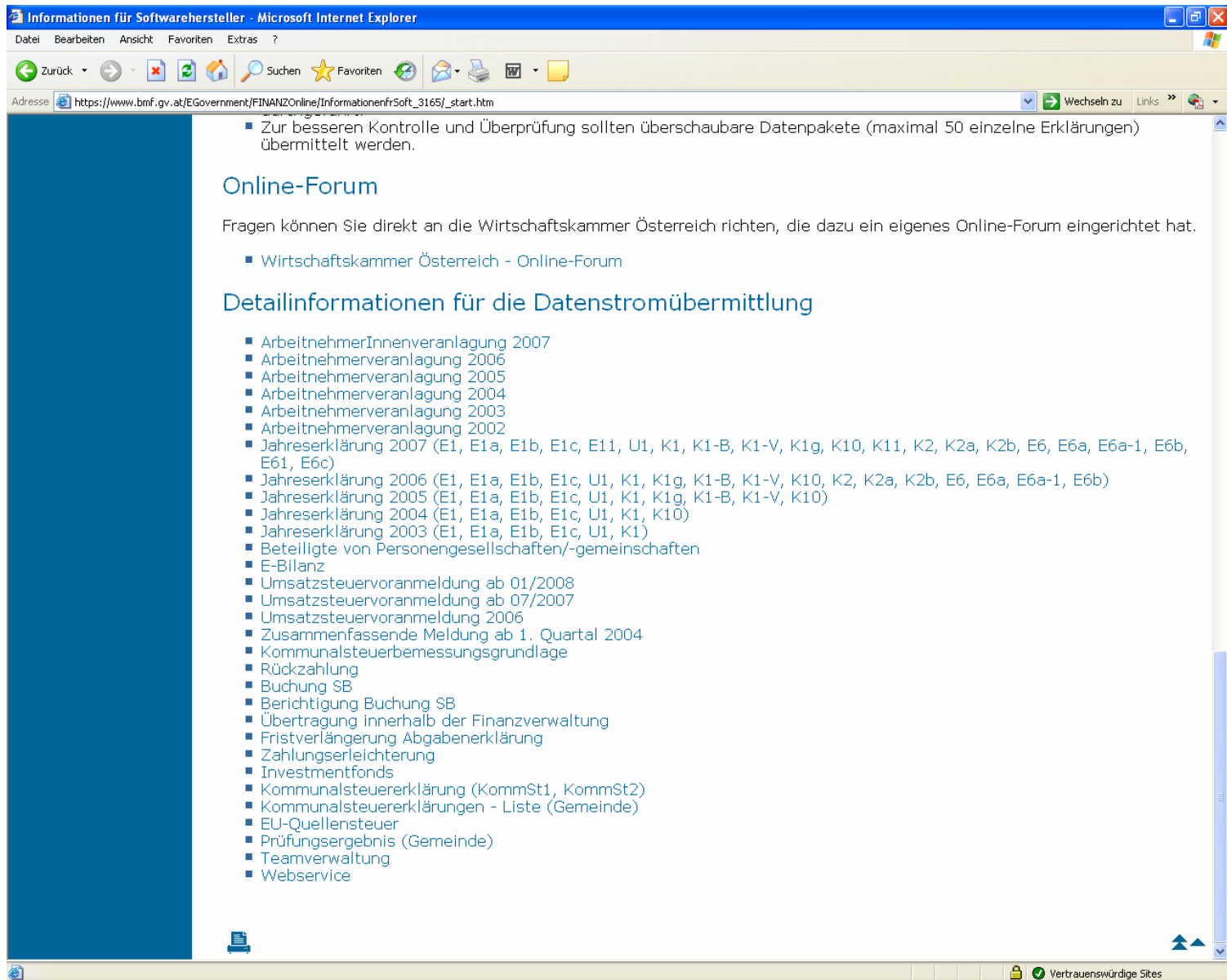

Informationen für Softwarehersteller - Microsoft Internet Explorer

Adresse https://www.bmf.gv.at/EGovernment/FINANZOnline/InformationenfrSoft_3165/_start.htm

- Zur besseren Kontrolle und Überprüfung sollten überschaubare Datenpakete (maximal 50 einzelne Erklärungen) übermittelt werden.

Online-Forum

Fragen können Sie direkt an die Wirtschaftskammer Österreich richten, die dazu ein eigenes Online-Forum eingerichtet hat.

- Wirtschaftskammer Österreich - Online-Forum

Detailinformationen für die Datenstromübermittlung

- ArbeitnehmerInnenveranlagung 2007
- Arbeitnehmerveranlagung 2006
- Arbeitnehmerveranlagung 2005
- Arbeitnehmerveranlagung 2004
- Arbeitnehmerveranlagung 2003
- Arbeitnehmerveranlagung 2002
- Jahreserklärung 2007 (E1, E1a, E1b, E1c, E11, U1, K1, K1-B, K1-V, K1g, K10, K11, K2, K2a, K2b, E6, E6a, E6a-1, E6b, E61, E6c)
- Jahreserklärung 2006 (E1, E1a, E1b, E1c, U1, K1, K1g, K1-B, K1-V, K10, K2, K2a, K2b, E6, E6a, E6a-1, E6b)
- Jahreserklärung 2005 (E1, E1a, E1b, E1c, U1, K1, K1g, K1-B, K1-V, K10)
- Jahreserklärung 2004 (E1, E1a, E1b, E1c, U1, K1, K10)
- Jahreserklärung 2003 (E1, E1a, E1b, E1c, U1, K1)
- Beteiligte von Personengesellschaften/-gemeinschaften
- E-Bilanz
- Umsatzsteuervoranmeldung ab 01/2008
- Umsatzsteuervoranmeldung ab 07/2007
- Umsatzsteuervoranmeldung 2006
- Zusammenfassende Meldung ab 1. Quartal 2004
- Kommunalsteuerbemessungsgrundlage
- Rückzahlung
- Buchung SB
- Berichtigung Buchung SB
- Übertragung innerhalb der Finanzverwaltung
- Fristverlängerung Abgabenerklärung
- Zahlungserleichterung
- Investmentfonds
- Kommunalsteuererklärung (KommSt1, KommSt2)
- Kommunalsteuererklärungen - Liste (Gemeinde)
- EU-Quellensteuer
- Prüfungsergebnis (Gemeinde)
- Teamverwaltung
- Webservice

FinanzOnline Statistik (1)

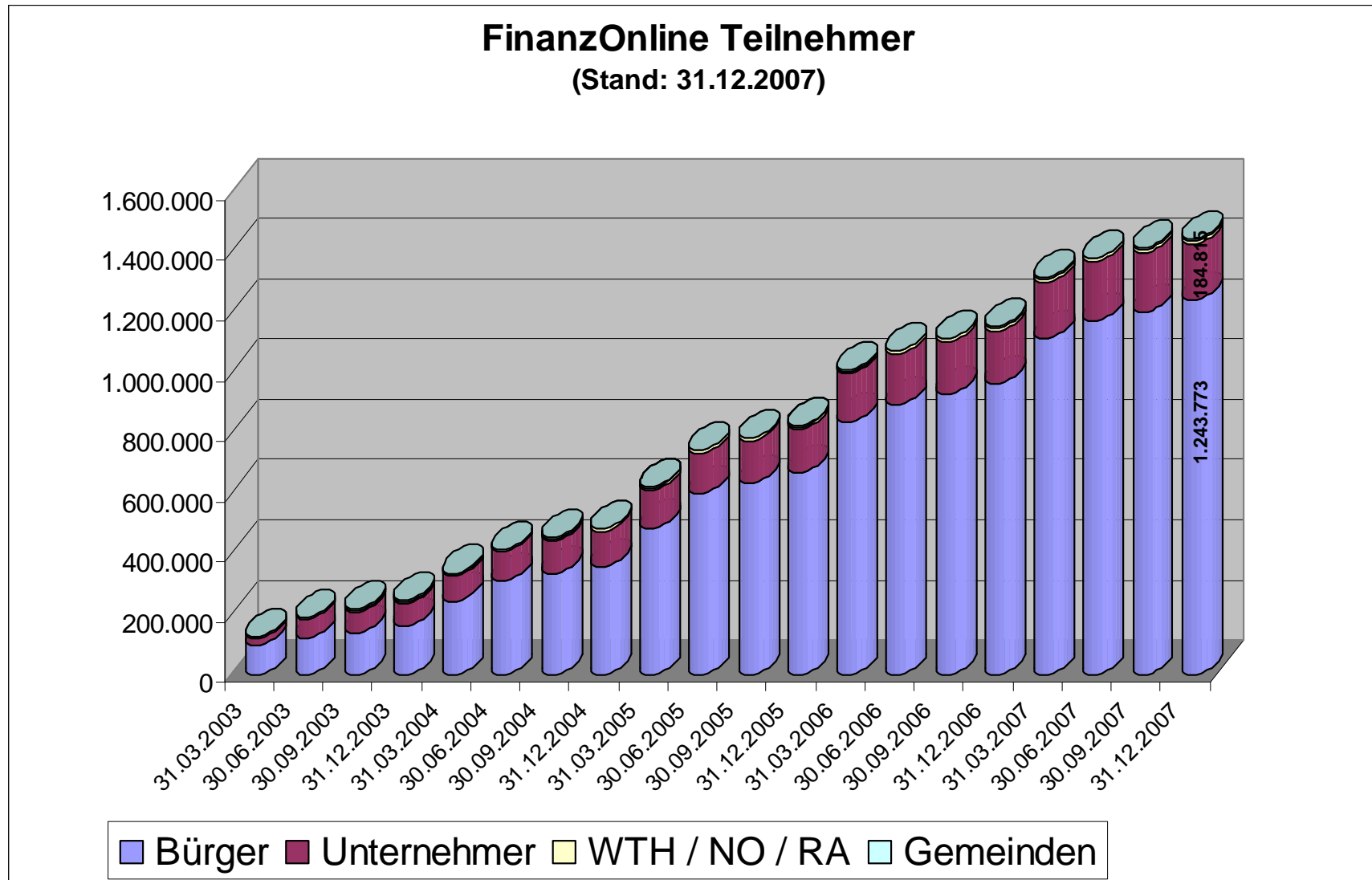

FinanzOnline Statistik (2)

Umsatzsteuervoranmeldung über FinanzOnline (Stand: 31.12.2007)

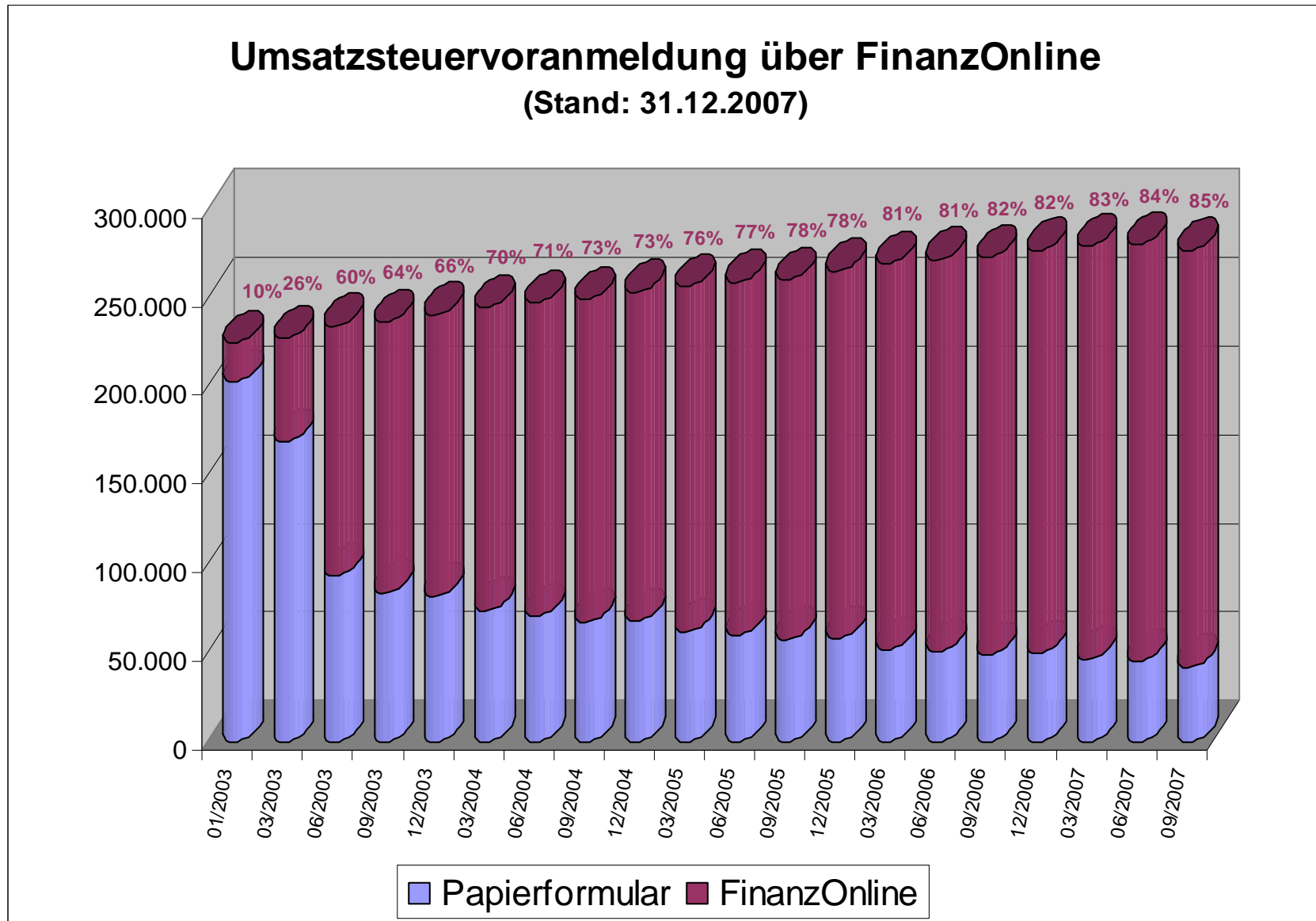

FinanzOnline Statistik (3)

Betriebliche Veranlagung über FinanzOnline (Stand: 31.12.2007)

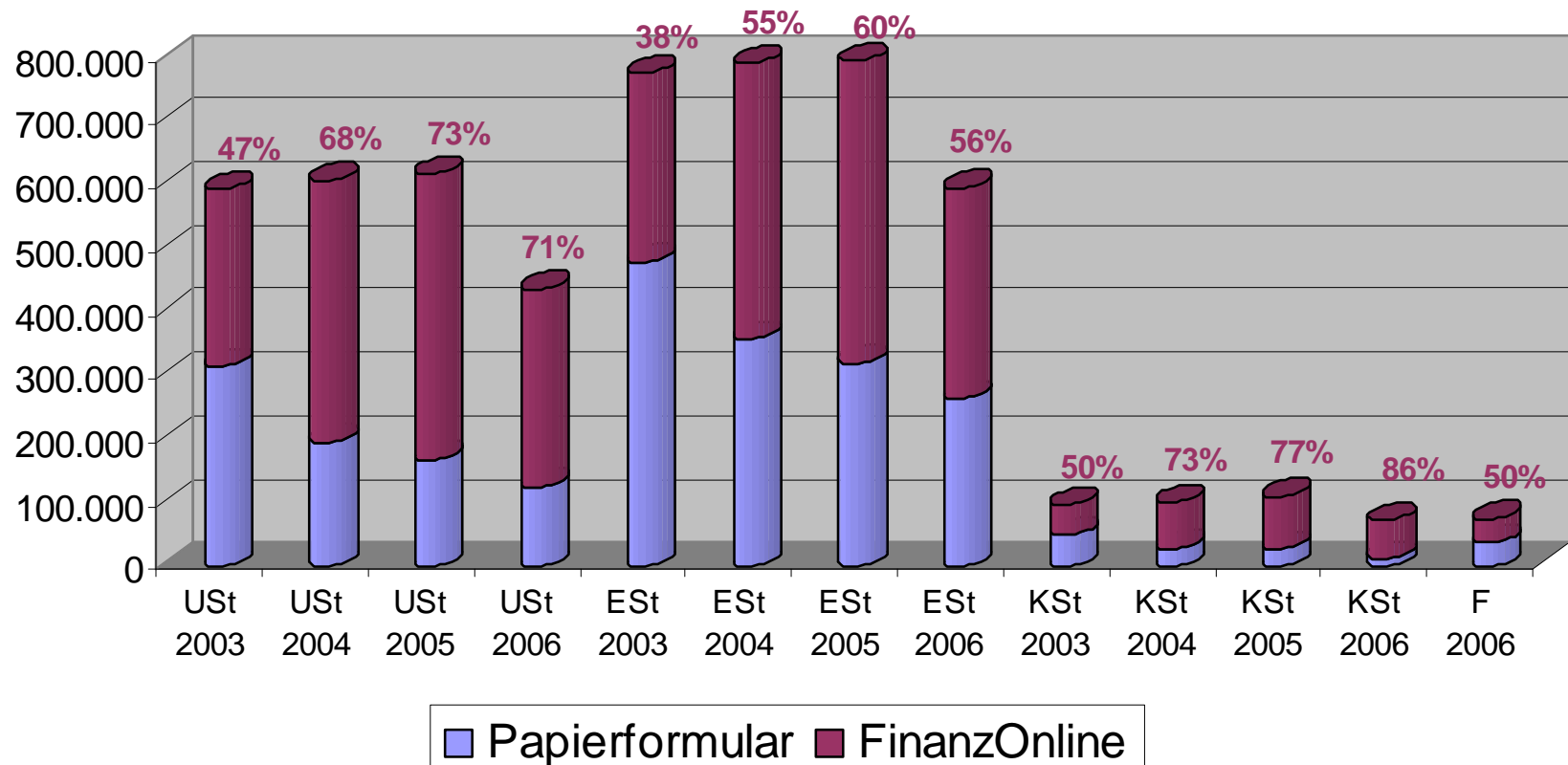

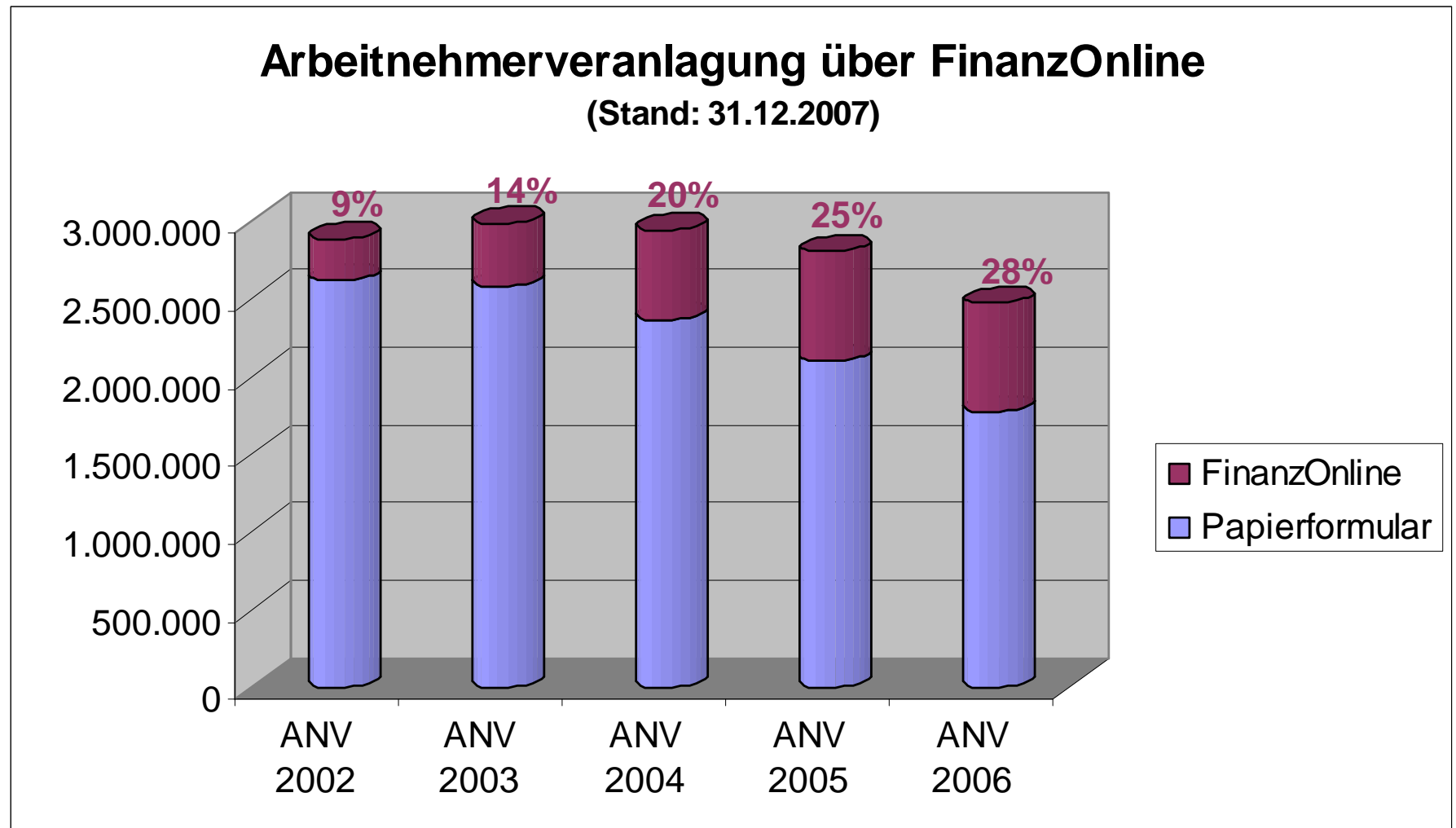



Zustellungen über FinanzOnline (pro Jahr) (Stand: 31.12.2007)

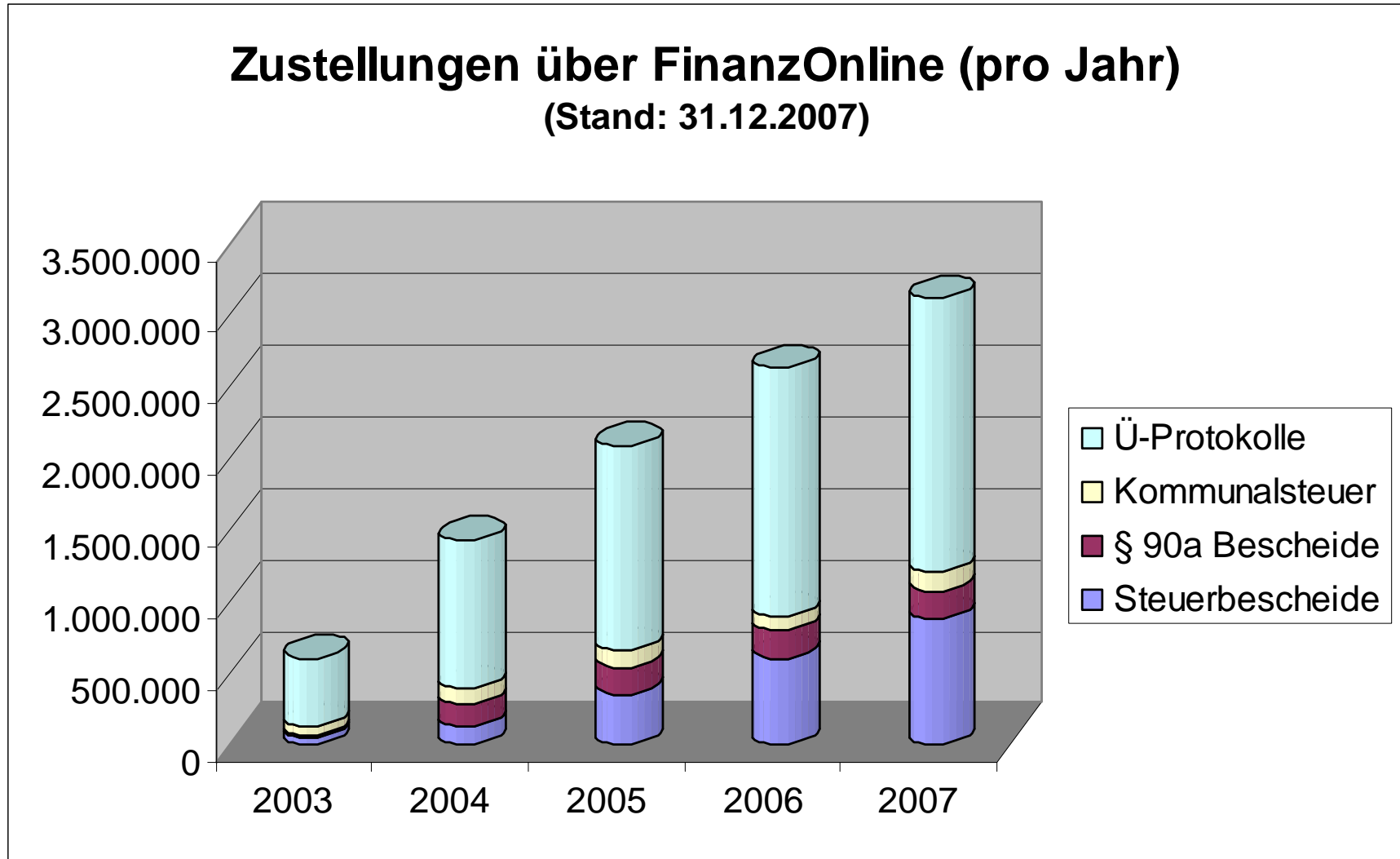

Nutzen Wirtschaft (1)

- **Permanenter und ortsunabhängiger Zugang zum virtuellen Amt (Zeit und Kostenersparnis)**
- **Online Servicedienste**
 - Benutzerverwaltung
 - Änderung persönlicher Daten
 - Hotline 0810 / 22 11 00
- **Erhöhung der Transparenz der Verwaltung durch aktuelle Online-Abfrage**
 - Steuerkonto
 - Steuerakt



- **Online Übermittlung der Einkommen-, Körperschaft- und Umsatzsteuererklärung**
 - keine Papierbeilagen bei Einnahmen - Ausgaben - Rechner
 - Sofortberechnung der voraussichtlichen Steuer / Gutschrift
 - Verkürzung der Erledigungsdauer
 - Bescheidzustellung in einen persönlichen elektronischen Postkasten (DataBox)
- **Online Übermittlung der Umsatzsteuer-voranmeldung und der Zusammenfassenden Meldung**



- **Einsparung bei manuellen und administrativen Tätigkeiten (z.B. Datenerfassung, Auskunftserteilung)**
- **Wirksames Risikomanagement und vorbeugende Betrugsbekämpfung durch gezielte automatisierte Auswahl prüfungswürdiger Fälle**

-
- **Beschleunigung des Verfahrens und Verkürzung der Verfahrensdauer zwischen Steuererklärung und Bescheid (Überweisung der Steuergutschrift)**
 - **Effizienter Einsatz der ständig sinkenden Personalressourcen**

FinanzOnline Projekte 2007



**BUNDESMINISTERIUM
FÜR FINANZEN**

- **E-Bilanz**
- **Feststellungsverfahren**
- **FinanzOnline U18**
- **FinanzOnline Ratgeber**

- **EPSA 2007**

FINANZONLINE
Ihre Steuererklärung per Internet!



Jetzt neu für Sie im Internet: Erklärungen
und Meldungen zur USt, ESt und KSt!

Ein Service für Unternehmer



**BUNDESMINISTERIUM
FÜR FINANZEN**



- Elektronische Steuererklärungen über FinanzOnline
- **Steuerbilanz als Papierbeilage**
- Elektronischer Jahresabschluss (ERV-JAb) an Firmenbuch über FinanzOnline
- Interesse von Wirtschaft und WTH an einer einheitlichen Bilanz

Gliederung E-Bilanz

- **Gesetzliche Gliederungsebenen am Beispiel des § 224 UGB**

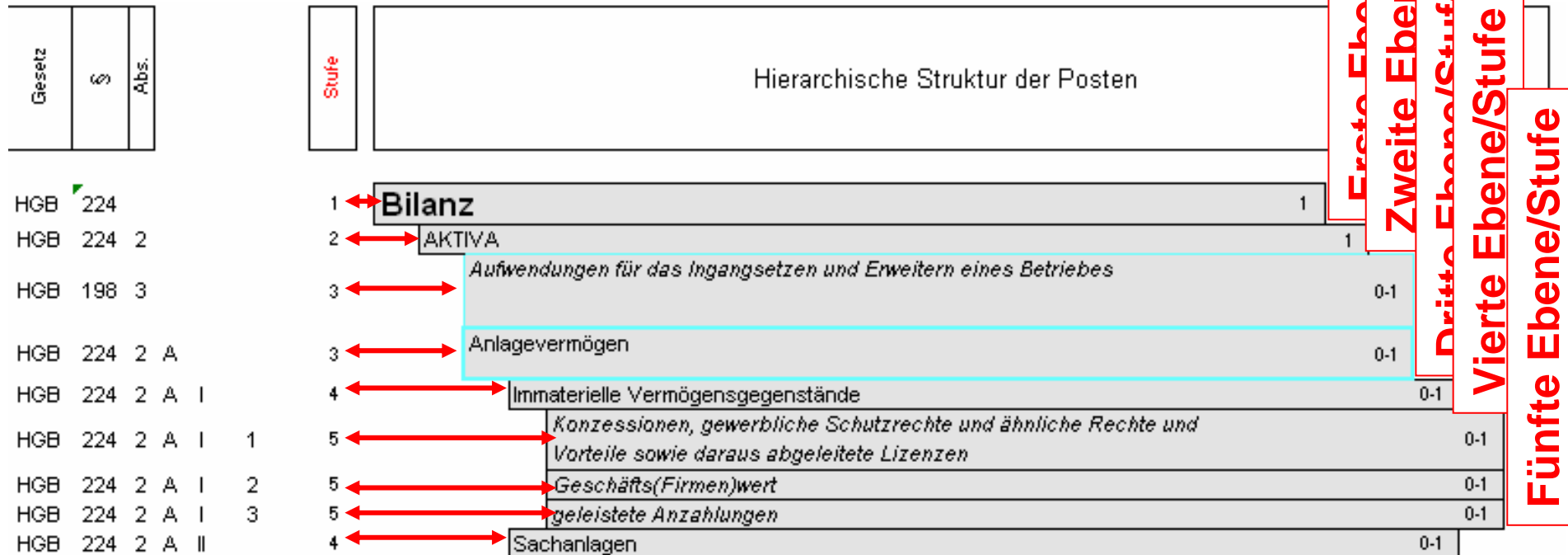

- **Übermittlung über FinanzOnline seit 04/2007**
 - **Erstmalig im Zug der elektronischen Einreichung der Steuererklärung für 2006**
 - Einkommensteuer
 - Körperschaftsteuer
 - Feststellung der Einkünfte
 - **E-Bilanz nur im Datenstromverfahren oder Webservice**
 - Erstellung der E-Bilanz nicht im Dialogverfahren
- **Nach geltender Rechtslage **keine** Verpflichtung zur elektronischen Einreichung der E-Bilanz**

Darstellung E-Bilanz



BMF

BUNDESMINISTERIUM
FÜR FINANZEN

Gewinn- und Verlustrechnung nach dem Gesamtkostenverfahren	in EUR
Umsatzerlöse	580.331,81
sonstige betriebliche Erträge	29.647,37
<i>Erträge aus der Auflösung von Rückstellungen</i>	7.000,00
<i>übrige</i>	22.647,37
Personalaufwand	-9.191,10 >>>
Gehälter	-6.997,26
<i>Aufwendungen für Abfertigungen und Leistungen an betriebliche Mitarbeitervorsorgekassen</i>	-107,06
<i>Aufwendungen für gesetzlich vorgeschriebene Sozialabgaben sowie vom Entgelt abhängige Abgaben und Pflichtbeiträge</i>	-2.086,78
Abschreibungen	-44.912,31 >>>
<i>auf immaterielle Gegenstände des Anlagevermögens und Sachanlagen sowie auf aktivierte Aufwendungen für das Ingangsetzen und Erweitern eines Betriebes</i>	-44.912,31
sonstige betriebliche Aufwendungen	-568.157,06 >>>
<i>Steuern, soweit sie nicht unter "Steuern vom Einkommen und vom Ertrag" fallen</i>	-4.431,00
<i>übrige</i>	-563.726,06
Zwischensumme - Betriebserfolg	-32.281,29
Erträge aus Beteiligungen	502.771,69
sonstige Zinsen und ähnliche Erträge	9.713,58
Aufwendungen aus Finanzanlagen und aus Wertpapieren des Umlaufvermögens	-2.201.499,00
<i>davon Abschreibungen</i>	-2.019.499,00
Zinsen und ähnliche Aufwendungen	-100.394,37
Zwischensumme - Finanzerfolg	-1.789.408,10
Ergebnis der gewöhnlichen Geschäftstätigkeit	-1.821.689,39
Steuern vom Einkommen und vom Ertrag	-1.750,00
Jahresfehlbetrag	-1.823.439,39
Auflösung unverteuerter Rücklagen	2.077,00
Verlustvortrag aus dem Vorjahr	-3.481.008,96
BILANZVERLUST	-5.302.371,35

E-Bilanz 2006

Allgemeine Angaben

Steuernummer: 99 123/4567
 Firmenname: Musterfirma
 Anschrift: 1010 Wien, Musterweg 1
 Geschäftsjahr: von 01.01.2006 bis 31.12.2006
 Einordnung: GmbH klein mit JAB nach HGB-Form 2,3

Bilanz

	in EUR
AKTIVA	9.135.297,35
Anlagevermögen	7.340.500,11 >>>
Immaterielle Vermögensgegenstände	37.320,00
Sachanlagen	20.834,00 >>>
Finanzanlagen	7.282.346,11
Anteile an verbundenen Unternehmen	7.282.346,11
Umlaufvermögen	1.775.341,63 >>>
Forderungen und sonstige Vermögensgegenstände	1.775.180,32
Forderungen gegenüber verbundenen Unternehmen	1.333.946,61
Forderungen gegenüber Unternehmen, mit denen ein Beteiligungsverhältnis besteht	441.233,71
Kassenbestand, Schecks, Guthaben bei Kreditinstituten	161,31
Rechnungsabgrenzungsposten	19.455,61 >>>
PASSIVA	9.135.297,35
Eigenkapital	5.577.765,82
Nennkapital	10.733.000,00
Kapitalrücklagen	108.892,75
Gewinnrücklagen	38.244,42
Bilanzverlust	-5.302.371,35
davon Verlustvortrag	-3.481.008,96
Rückstellungen	31.246,51
Verbindlichkeiten	3.526.285,02
Verbindlichkeiten gegenüber Kreditinstituten	2.178.693,47
Verbindlichkeiten gegenüber verbundenen Unternehmen	1.347.591,55
EVENTUALVERBINDLICHKEITEN	145.345,67

- **E-Bilanz: BMF-Homepage**

- Pfad:

- www.bmf.gv.at / [E-Government](#) / [FinanzOnline](#) /
[Für Softwarehersteller](#)

- **ERV-JAb: BRZG-Homepage**

- Pfad:

- www.brz.gv.at / [SERVICE](#) / [Firmenbuch](#)

- **Anmeldung und Wartung der Beteiligten von Personengesellschaften über FinanzOnline**
- **Übermittlung der Feststellungserklärung sowie der erforderlichen Beilagen über FinanzOnline**
- **Projekteinsatz: April 2007**

-
- **Anmeldung zu FinanzOnline für mündige Minderjährige**
 - **Arbeitnehmerveranlagung über FinanzOnline (z.B. Ferialpraktikanten, Lehrlinge)**
 - **Einbindung der Schulen bei der Informationsweitergabe**
 - **Projekteinsatz: Ende September 2007**

FinanzOnline Ratgeber Einstiegsseite - Neu

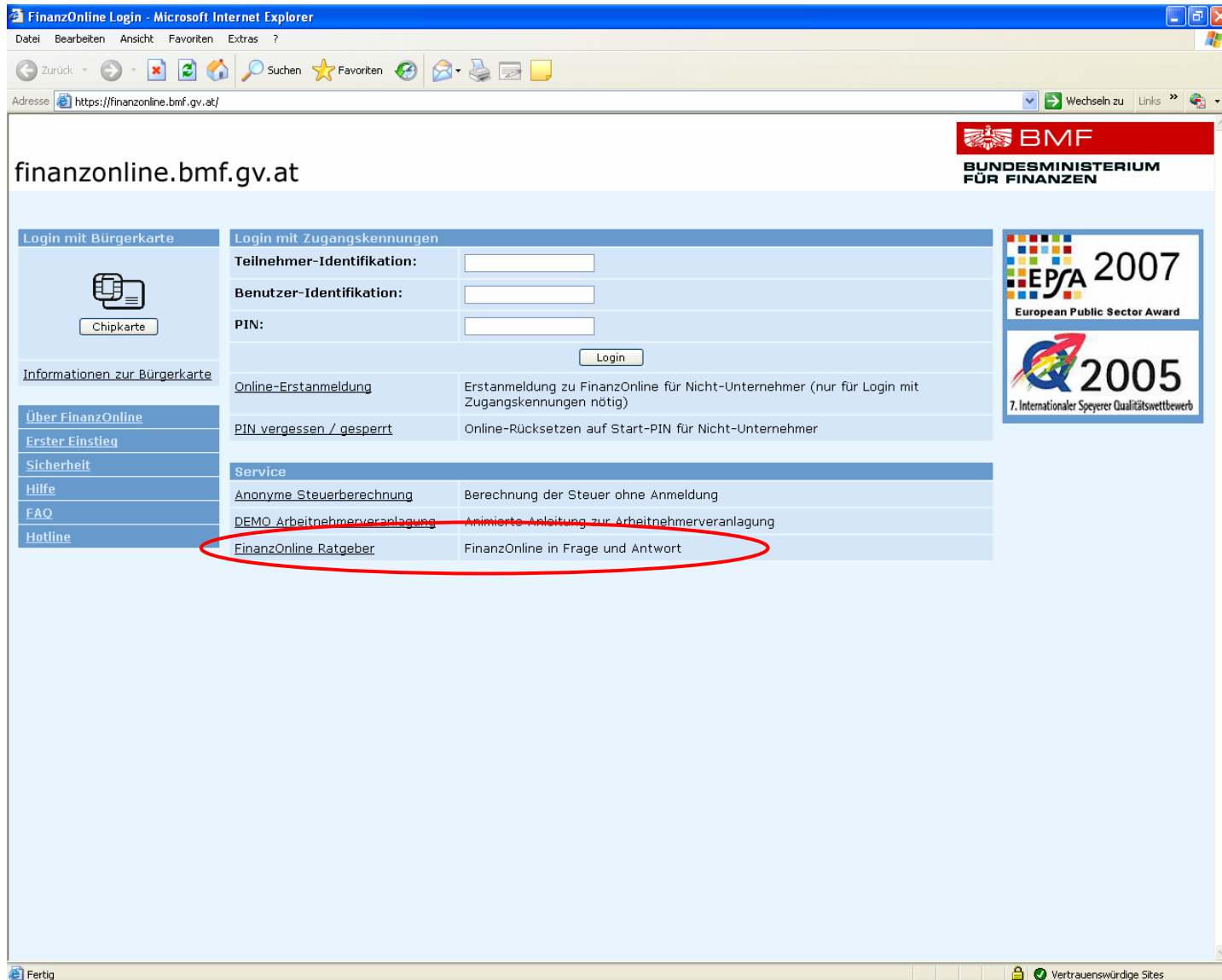

finanzonline.bmf.gv.at

BMF
**BUNDESMINISTERIUM
FÜR FINANZEN**

EP/A 2007
European Public Sector Award

Q 2005
7. Internationaler Speyerer Qualitätswettbewerb

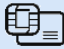
Login mit Bürgerkarte		Login mit Zugangskennungen	
	<input type="text"/>	Teilnehmer-Identifikation:	<input type="text"/>
<input type="button" value="Chipkarte"/>	<input type="text"/>	Benutzer-Identifikation:	<input type="text"/>
	<input type="text"/>	PIN:	<input type="text"/>
			<input type="button" value="Login"/>
Informationen zur Bürgerkarte	Online-Erstanmeldung	Erstanmeldung zu FinanzOnline für Nicht-Unternehmer (nur für Login mit Zugangskennungen nötig)	
Über FinanzOnline	PIN vergessen / gesperrt	Online-Rücksetzen auf Start-PIN für Nicht-Unternehmer	
Erster Einstieg	Service		
Sicherheit	Anonyme Steuerberechnung	Berechnung der Steuer ohne Anmeldung	
Hilfe	DEMO Arbeitnehmerveranlagung	Animierte Anleitung zur Arbeitnehmerveranlagung	
FAQ	FinanzOnline Ratgeber	FinanzOnline in Frage und Antwort	
Hotline			

FinanzOnline Ratgeber

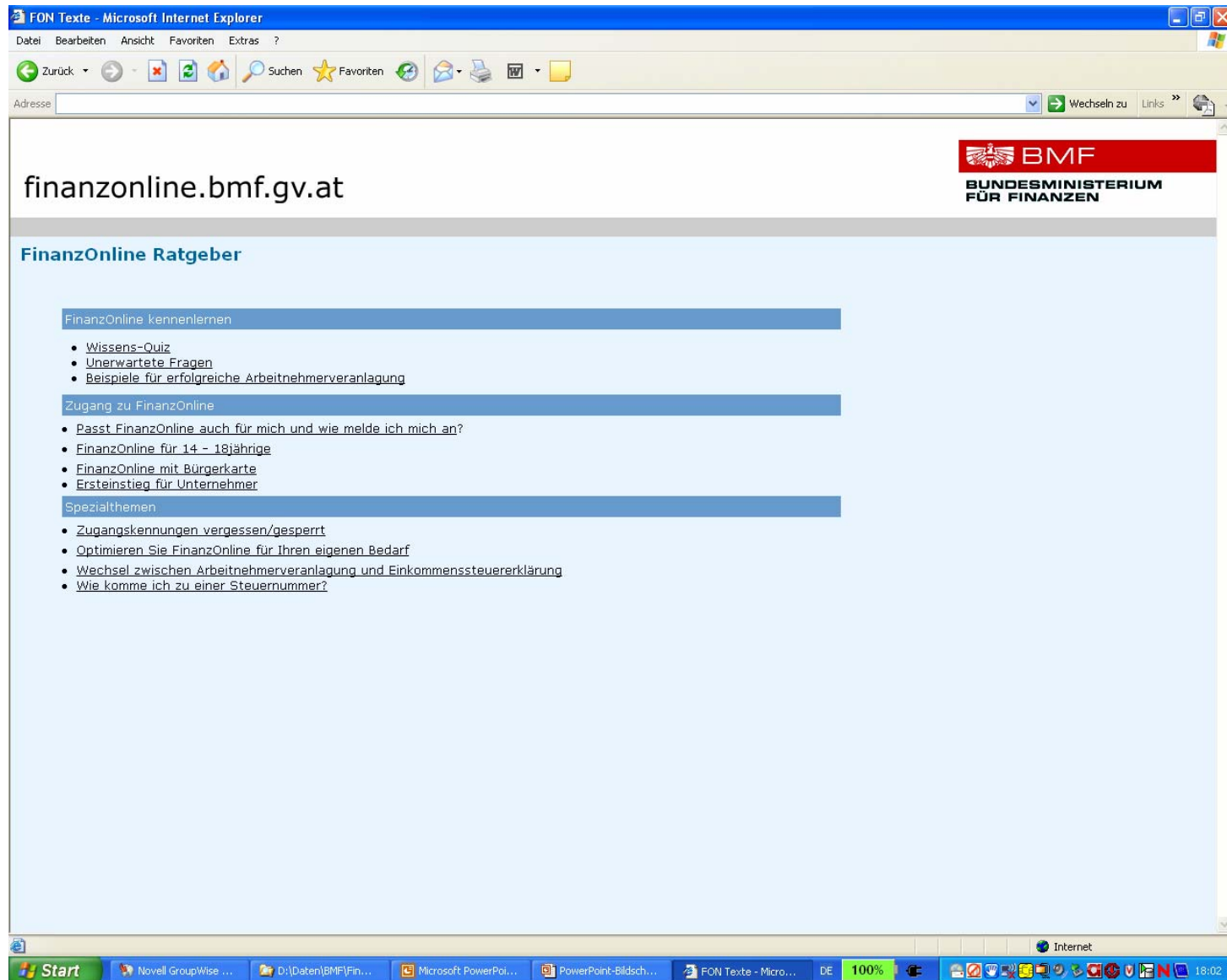

The screenshot shows a Microsoft Internet Explorer browser window displaying the website finanzonline.bmf.gv.at. The page title is "FinanzOnline Ratgeber". The website features a blue header with the BMF logo and the text "BUNDESMINISTERIUM FÜR FINANZEN". The main content area is light blue and contains three sections:

- FinanzOnline kennenlernen**
 - [Wissens-Quiz](#)
 - [Unerwartete Fragen](#)
 - [Beispiele für erfolgreiche Arbeitnehmerveranlagung](#)
- Zugang zu FinanzOnline**
 - [Passt FinanzOnline auch für mich und wie melde ich mich an?](#)
 - [FinanzOnline für 14 - 18jährige](#)
 - [FinanzOnline mit Bürgerkarte](#)
 - [Ersteinstieg für Unternehmer](#)
- Spezialthemen**
 - [Zugangskennungen vergessen/gesperrt](#)
 - [Optimieren Sie FinanzOnline für Ihren eigenen Bedarf](#)
 - [Wechsel zwischen Arbeitnehmerveranlagung und Einkommenssteuererklärung](#)
 - [Wie komme ich zu einer Steuernummer?](#)

The browser's address bar shows "Adresse" and "Wechseln zu Links". The taskbar at the bottom includes the Start button, several open applications (Novell GroupWise, Microsoft PowerPoint, etc.), and the system tray showing the time as 18:02.



DHV
Deutscher Verband
der Gemeinden und
Städte

Bertelsmann Stiftung



BLANKE DIENSTLEISTUNG | DOSTERHOFF



- 332 Verwaltungen
- 25 europäische Länder
- 6 Preisträger
- 59 Diplome

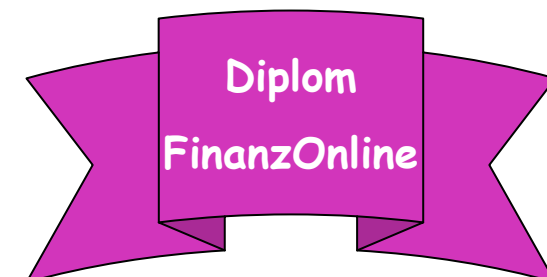

FinanzOnline Projekte 2008



**BUNDESMINISTERIUM
FÜR FINANZEN**

- **E-Card Freischaltung als BK**
- **E-Learning System**
- **E-Zahlung**
- **Reverse Charge System (RCS)**

FINANZONLINE
Ihre Steuererklärung per Internet!

Advertisement for FinanzOnline. A man in a dark shirt and glasses is sitting at a desk with a laptop, smiling. The desk has papers and a calculator. The background is a window with curtains.

Jetzt neu für Sie im Internet: Erklärungen
und Meldungen zur USt, ESt und KSt!

Ein Service für Unternehmer

BUNDESMINISTERIUM
FÜR FINANZEN

E-Card Freischaltung als BK



BMF

BUNDESMINISTERIUM
FÜR FINANZEN

FinanzOnline Login - Mozilla Firefox

https://finanzonline.bmf.gv.at/

SECURITY DEMOS MY_WWW AI.net Lufthansa - BENUTZTE VERFAHR... AKTUELL INHALT 07 - POSCH ..

iGoogle FinanzOnline Login

finanzonline.bmf.gv.at

BMF
BUNDESMINISTERIUM
FÜR FINANZEN

Login mit Bürgerkarte	Login mit Zugangskennungen
 Chipkarte Informationen zur Bürgerkarte	Teilnehmer-Identifikation: <input type="text"/> Benutzer-Identifikation: <input type="text"/> PIN: <input type="text"/> <input type="button" value="Login"/>
Über FinanzOnline	Online-Erstanmeldung Erstanmeldung zu FinanzOnline für Nicht-Unternehmer (nur für Login mit Zugangskennungen nötig)
Erster Einstieg	PIN vergessen / gesperrt Online-Rücksetzen auf Start-PIN für Nicht-Unternehmer
Sicherheit	Service
Hilfe	Anonyme Steuerberechnung Berechnung der Steuer ohne Anmeldung
FAQ	DEMO Arbeitnehmerveranlagung Animierte Anleitung zur Arbeitnehmerveranlagung
Hotline	FinanzOnline Ratgeber FinanzOnline in Frage und Antwort

BÜRGERKARTE IN 5 MINUTEN: schalten Sie hier Ihre E-CARD frei

EPJA 2007
European Public Sector Award

2005
7. Internationaler Speyerer Qualitätswettbewerb

Fertig

E-Learning System

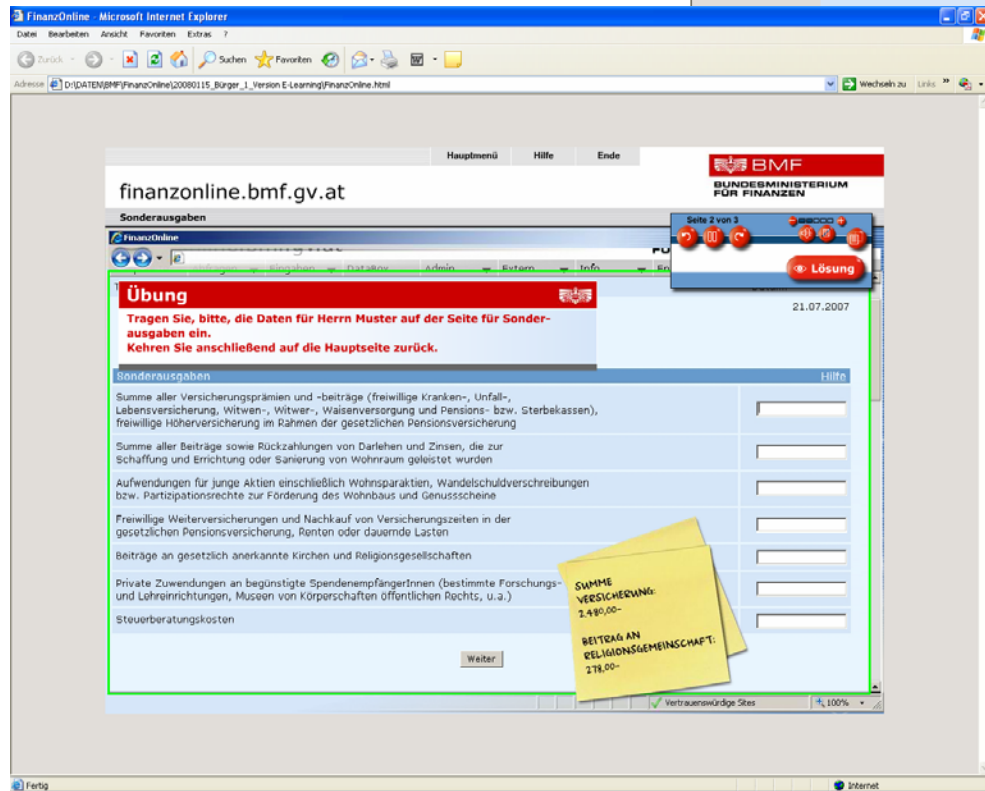
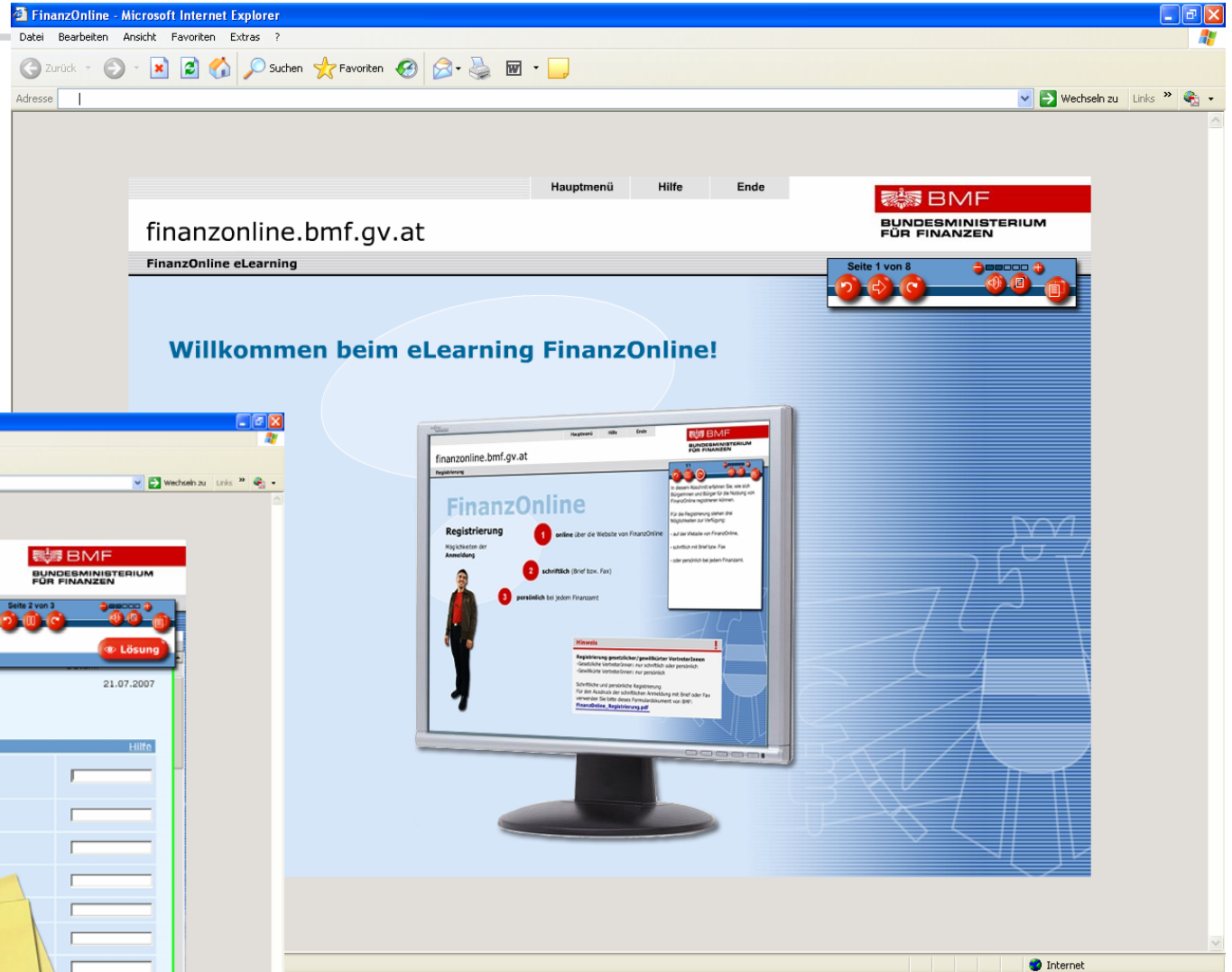

- **Strukturierte Finanzamtszahlung**
 - WTH übermittelt Verrechnungsweisung einer Zahlung an FinanzOnline
 - FinanzOnline generiert eine Zahlungsidentifikationsnummer
 - FinanzOnline oder WTH informiert Unternehmer
- **Zahlung durch Unternehmer**
 - Saldozahlung unter Bezugnahme auf Zahlungsidentifikationsnummer

- **Übergang der USt-Schuld vom Leistungserbringer auf Leistungsempfänger**
- **Rechnung über 5.000€**
- **Nachweis der Unternehmereigenschaft über FinanzOnline**
- **Übermittlung einer "RCS"-ZM durch Leistungserbringer und Leistungsempfänger über FinanzOnline**

Vielen Dank für Ihre Aufmerksamkeit!

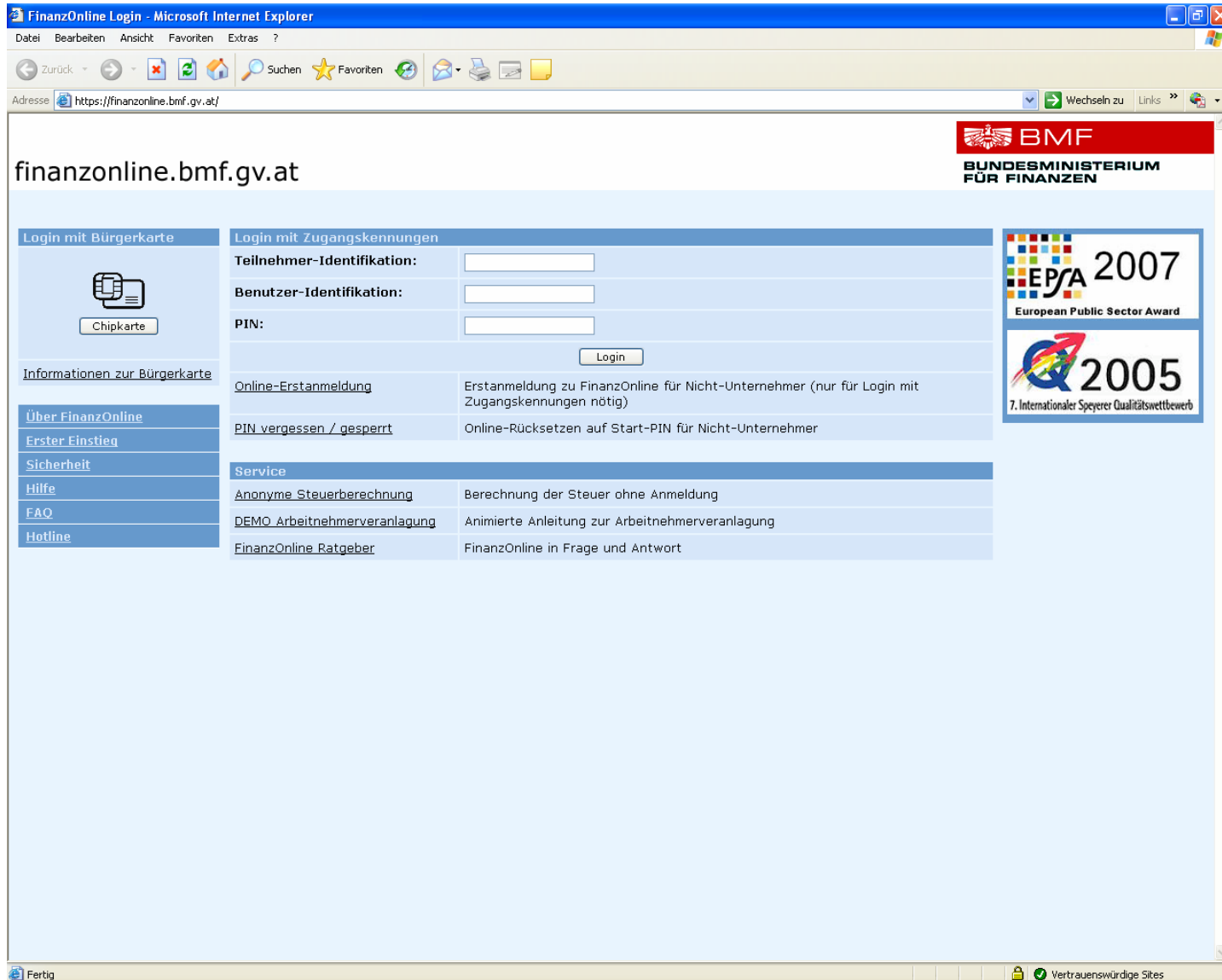

finanzonline.bmf.gv.at

BMF
BUNDESMINISTERIUM
FÜR FINANZEN

EP/A 2007
European Public Sector Award

Q 2005
7. Internationaler Speyerer Qualitätswettbewerb

Login mit Bürgerkarte

Chipkarte

[Informationen zur Bürgerkarte](#)

Über FinanzOnline

[Erster Einstieg](#)

[Sicherheit](#)

[Hilfe](#)

[FAQ](#)

[Hotline](#)

Login mit Zugangskennungen

Teilnehmer-Identifikation:

Benutzer-Identifikation:

PIN:

Login

Online-Erstanmeldung	Erstanmeldung zu FinanzOnline für Nicht-Unternehmer (nur für Login mit Zugangskennungen nötig)
PIN vergessen / gesperrt	Online-Rücksetzen auf Start-PIN für Nicht-Unternehmer

Service

Anonyme Steuerberechnung	Berechnung der Steuer ohne Anmeldung
DEMO Arbeitnehmerveranlagung	Animierte Anleitung zur Arbeitnehmerveranlagung
FinanzOnline Ratgeber	FinanzOnline in Frage und Antwort

Fertig  Vertrauenswürdige Sites